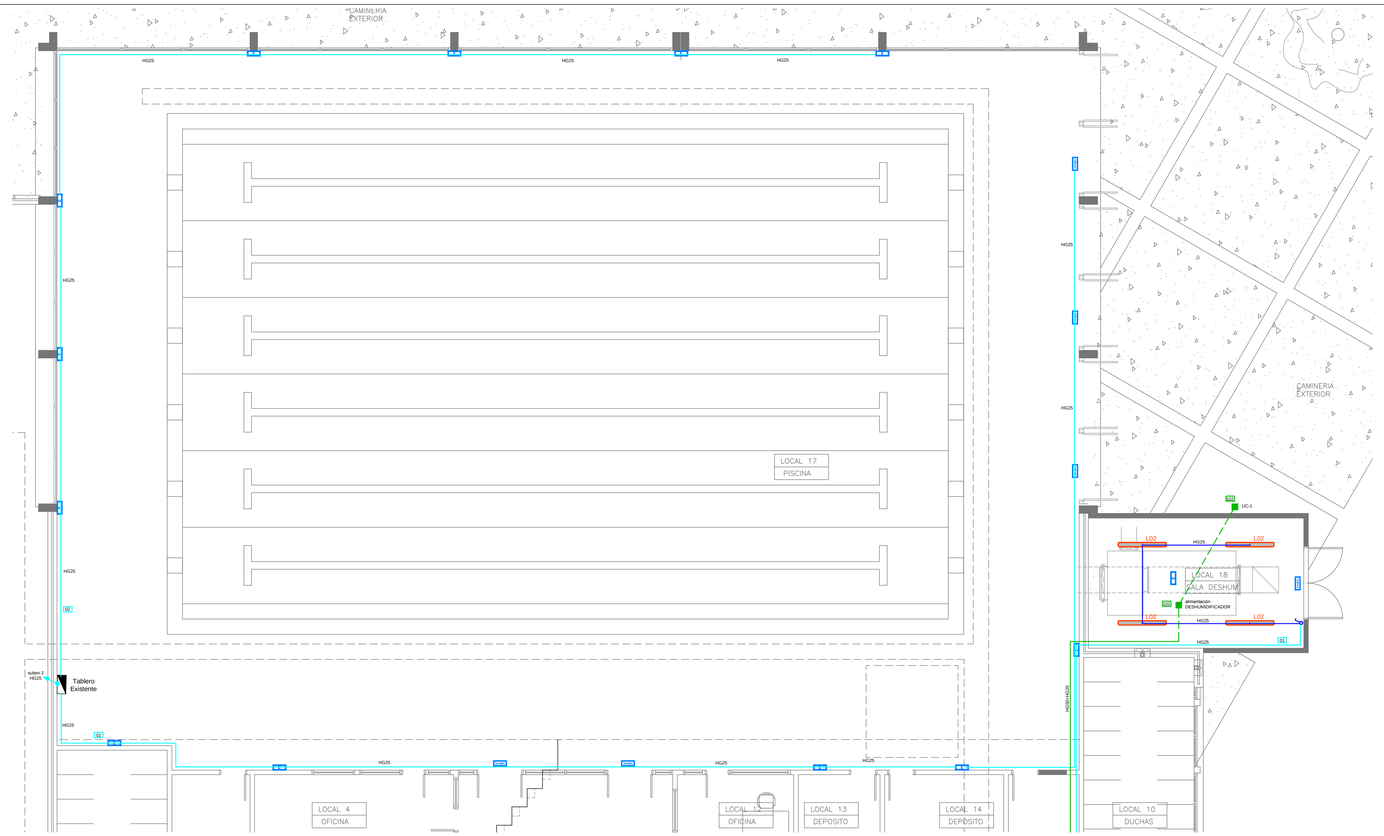

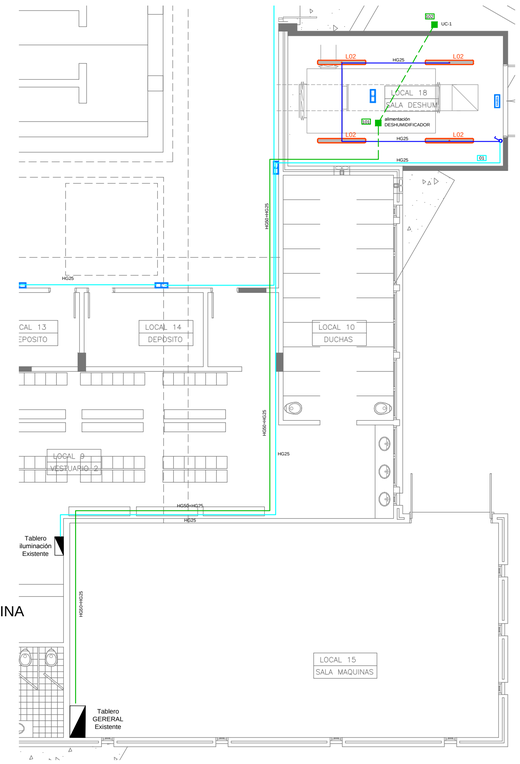

NIVEL PISCINA

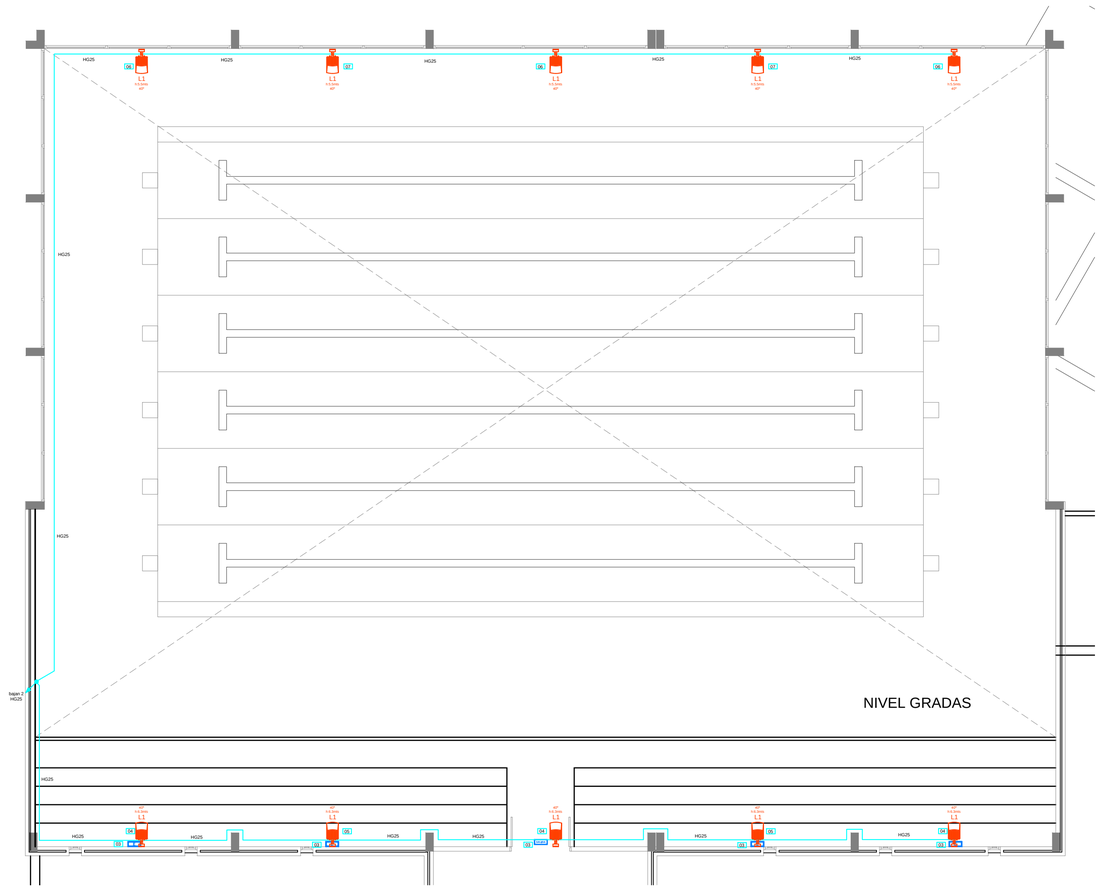

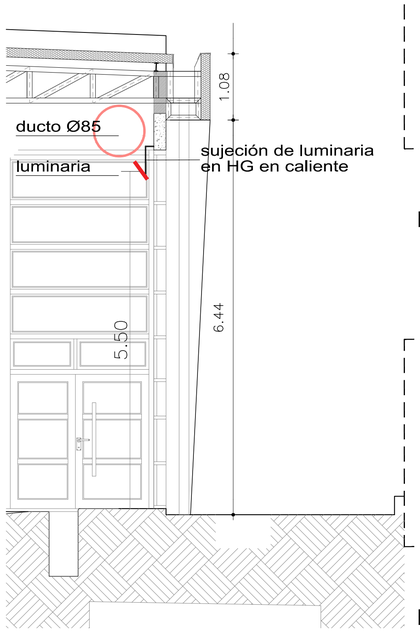

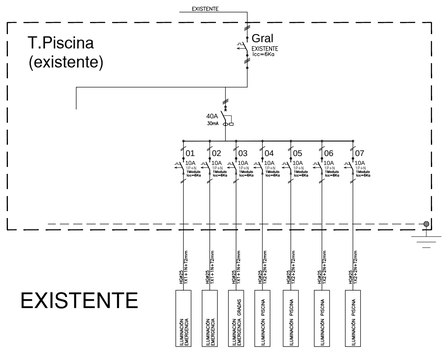

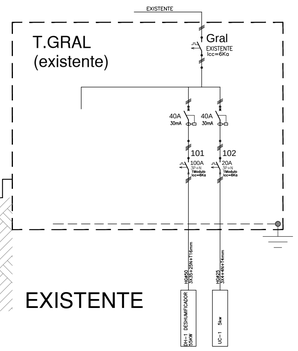

LÍNEAS GENERALES

- TABLERO GENERAL
- TABLERO DERIVADO
- CAMARA DE PISO
- REGISTRO
- CANALIZACION POR LOSA O PARED
- CANALIZACION SUBTERRANEA
- LÍNEA QUE CONDUCE ENERGÍA HACIA ARRIBA
- LÍNEA QUE CONDUCE ENERGÍA DESDE ARRIBA
- LÍNEA QUE CONDUCE ENERGÍA HACIA ABAJO
- LÍNEA QUE CONDUCE ENERGÍA DESDE ABAJO
- BANDEJA PORTACABLES BAJO PISO TÉCNICO
- BANDEJA PORTACABLES SOBRE CIELORRASO

ILUMINACION

- INTERRUPTOR UNIPOLAR h:1.10m
- INTERRUPTOR BIPOLAR h:1.10m
- INTERRUPTOR 2 SECCIONES h:1.10m
- INTERRUPTOR COMBINACION h:1.10m
- LUMINARIA DE EMERGENCIA
- LUMINARIA SEÑALIZACION–SALIDA
- LINEAS DE DISTRIBUCION POR LOSAS O PARED
- LINEAS DE DISTRIBUCION POR PISO

NOTA 1: SALVO INDICACIÓN EXPRESA, LAS ALTURAS DE MONTAJE DE TODOS LOS ELEMENTOS INDICADOS SE OBTENDRÁ DE LA PLANILLA DE REFERENCIA.

SE RETIRARÁN LUMINARIAS EXISTENTES Y SE ENTREGARÁN A LA IDM

Estudio Barbot-Rocha
Ingenieros Industriales
ACDLT 2010 / 2011_Nº 351-26859330 / 352-07167412 / 356-94887766 / 356-94889053 / 351-91340871

INTENDENCIA DE MALDONADO
DIRECCION GENERAL DE PLANEAMIENTO

PISCINA CERRADA EN CE.DE.M.CAR.

ACOND.LUMÍNICO/ELÉCTRICO

LAMINA Nº: IE01
DE: 01

DIRECCION:
DIRECTOR GENERAL: ARQ. ROBERTO CHIACCHIO
SUB DIRECTOR GENERAL: ING. ALFREDO BURGER
DIRECCION DE PROYECTOS CIVILES: ARQ. GABRIEL MAGGIOLO

ESCALA 1:75

TECNICOS: ARQ. NATALIA PASCOVICH

ASESORES: ING. JORGE BARBOT

FECHA 06/2017

Ing. Jorge Barbot
jbarbot@estudiobr.com.uy

Obra: Piscina CEDEMCAR

Fecha: Mayo de 2017
Nº proyecto:
Versión V00
Revisión

MEMORIA DE ACONDICIONAMIENTO LUMINICO

TIPO	IMAGEN	DIMENSIONES	CANTIDAD	DESCRIPCION	LAMPARA	EQUIPO AUXILIAR	Referencias o Similares
L01			10	Luminaria tipo proyector de haz rectangular de óptica asimétrica, para lámpara LED de 250w. Inclinación 40ª desde la vertical. IP65.. NOTA: LOS ÁNGULOS DEBERÁN SER CHEQUEADOS SEGÚN LUMINARIA INSTALADA.	LED 250w	Equipo incluído	PHILLIPS BVP 651 (O SIMILAR)
L02			4	Luminaria de aplicar estanca, con difusor en policarbonato inyectado para 2 tubos fluorescentes tipo TL-D de 36w. Hermeticidad IP65.	2xTL-D 36w G13	Equipo incluído	LUMENAC MAREA (O EQUIVALENTE)

Iluminación de Emergencia

IE		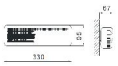	16	Luminaria de alumbrado de seguridad No Permanente. Autonomía: 1hr. Hermeticidad IP44.	1xPL 11w	Equipo incluido	DAISALUX NOVA N11 (o equivalente)
SAL			7	Luminaria de alumbrado de seguridad No Permanente. Incorpora cartel de SALIDA. Autonomía: 1hr. Hermeticidad IP44.	1xPL 11w	Equipo incluido	DAISALUX NOVA N11 + RT0101 (o equivalente)