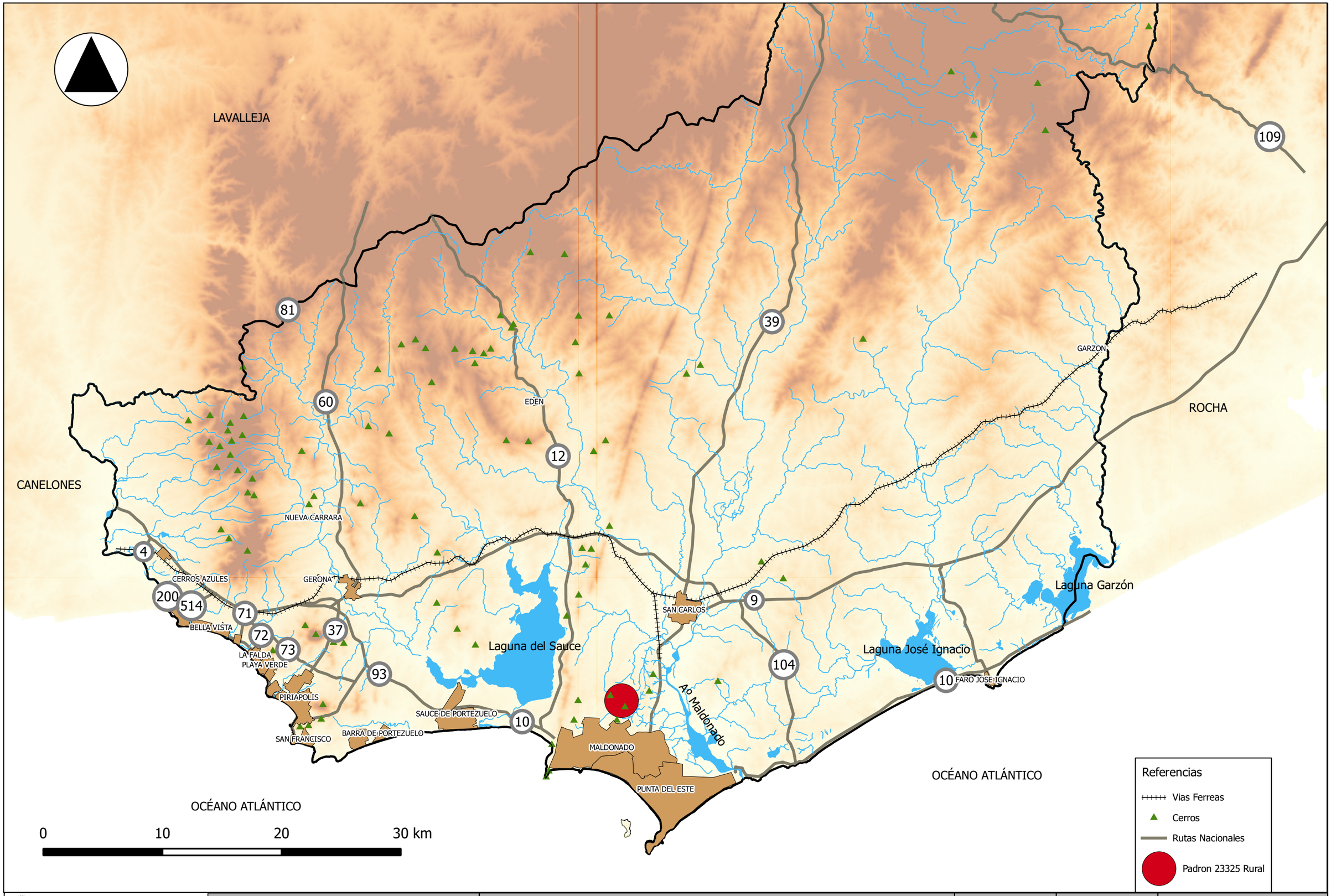

INTENDENCIA DE MALDONADO	**DIRECCIÓN GENERAL DE URBANISMO**	Revisión parcial de Directrices Departamentales - Urbanización al Norte Padrón Rural 23325 SC1- Exp 2016-88-01-06036 - Área 36Hás 6708m	**ESCALA:** s/e	**FECHA:** 06/05/2016	**LÁMINA:** **IN.01**