

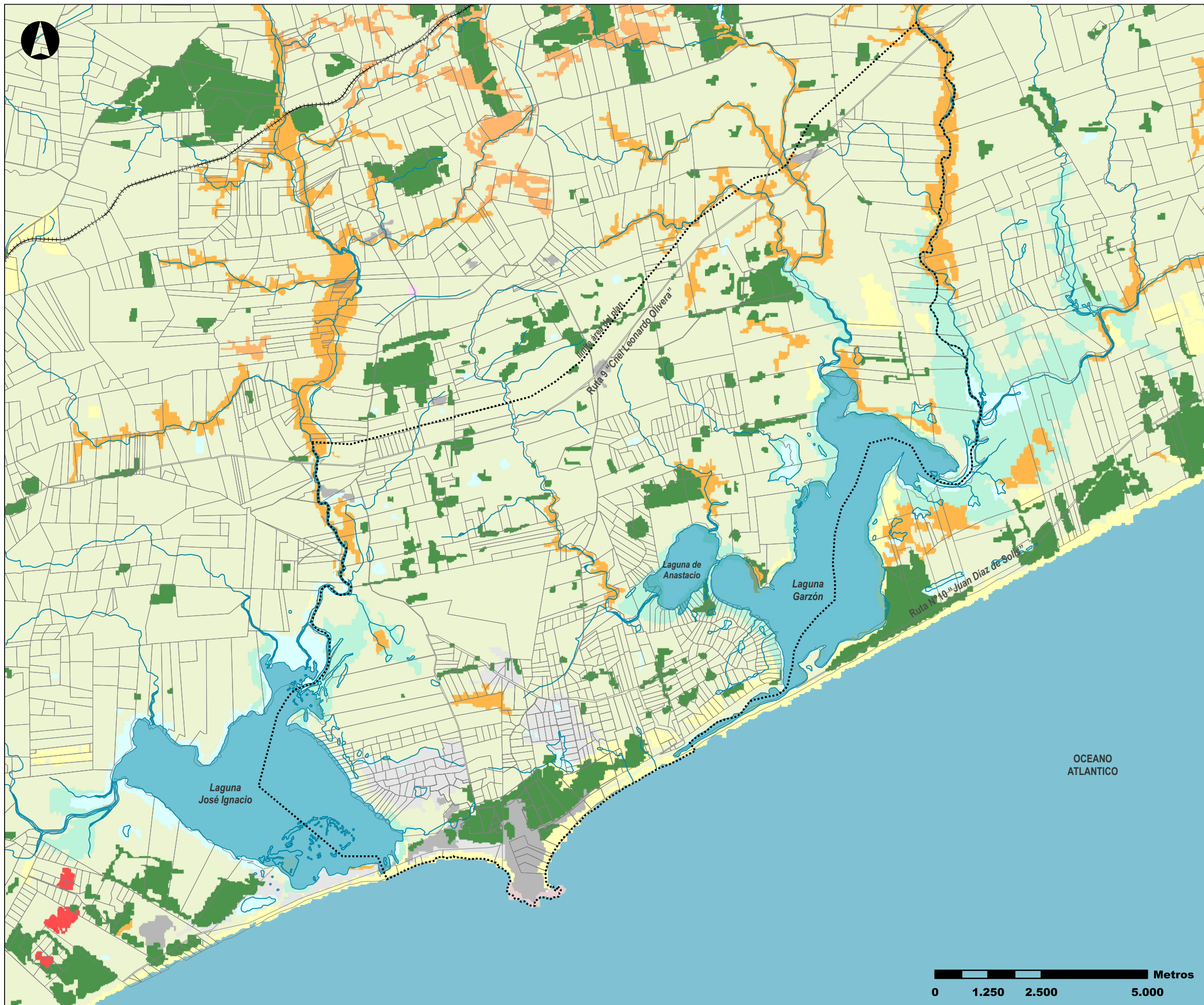

**PLAN LOCAL DE ORDENAMIENTO TERRITORIAL**  
 PARA LA PROTECCIÓN Y DESARROLLO SOSTENIBLE DEL TERRITORIO  
 ENTRE LAS LAGUNAS JOSÉ IGNACIO Y GARZÓN DESDE LA RUTA  
 NACIONAL N°9 AL OCEANO ATLÁNTICO



- Cultivo de Secano > 2ha
- Cultivo de Secano < 2ha
- Caña de azúcar
- Cultivos Regados > 2 ha
- Cultivos Regados < 2 ha
- Pradera Natural ó Cultivo Herbáceo de Secano
- Urbano Disperso y Cultivos
- Plantación de Frutales
- Plantación de Citrus
- Plantación Forestal > 5 ha
- Plantación Forestal Eucalipto > 5ha
- Plantación Forestal Pino > 5ha
- Montes de Abrigo y sombra < 5 ha
- Bosque Costero plantado
- Urbano Disperso y Plantación Forestal
- Parques Urbanos
- Suelo desnudo asociado a agricultura o forestación
- Monte Nativo Serrano y de Quebrada
- Monte Nativo (40-100%)
- Monte Nativo de Galeria (Vegetation Riparia)
- Monte natural de Parque
- Palmares
- Arbustos con Herbáceo
- Herbáceo Natural
- Herbáceo Psamófila con Cobertura 15-100%
- Herbáceo con Palmares Dispersos (1-15%)
- Herbáceo con Afloramiento Rocoso
- Urbano Disperso y Herbáceo Natural
- Plantación de Arroz >2 ha
- Caña Azucar o Arroz >2 ha
- Herbáceo Permanentemente Inundado (Pajonal)
- Herbáceo (100-15%) Estacionalmente Inundado
- Área Urbana
- Aeropuertos
- Aeródromos
- Áreas Portuarias
- Areas Industriales o Industrias
- Instalaciones Deportivas
- Canteras, Areneras, Minas a Cielo Abierto
- Arena de Playa
- Dunas
- Roca consolidada
- Suelo Desnudo
- Canales
- Lagos, Embalses y Tajameres
- Lagunas
- Cursos de Agua
- Suelo Húmedo y Estacionalmente Inundado
- DELIMITACIÓN DEL ÁREA DEL PLAN

**INFORMACIÓN CARTOGRÁFICA:**  
 INTENDENCIA MALDONADO

**FUENTE DE INFORMACIÓN:**  
 BASE IDE UY - RENARE

**FECHA DE ORIGEN DEL RECAUDO GRÁFICO:**  
 60/08/2012

**FECHA DE MODIFICACIÓN:**  
 06/10/2012

**OBSERVACIONES:**  
 -

