

L-c1

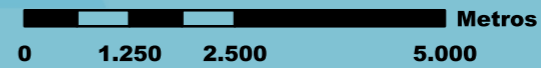

L-c2



**PLAN LOCAL DE ORDENAMIENTO TERRITORIAL**  
 PARA LA PROTECCIÓN Y DESARROLLO SOSTENIBLE DEL TERRITORIO  
 ENTRE LAS LAGUNAS JOSÉ IGNACIO Y GARZÓN DESDE LA RUTA  
 NACIONAL N°9 AL OCEANO ATLÁNTICO

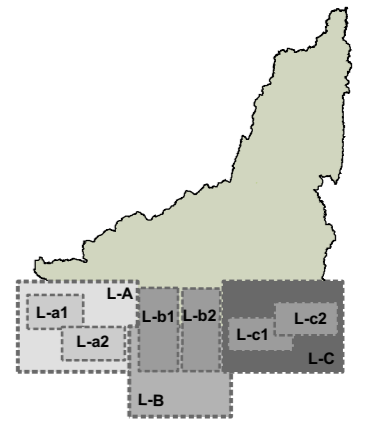

**L-C** Sector del Departamento en Lamina 1, ampliada en L-C  
**L-c1** Sector del Departamento en Lamina 1, ampliada en L-c1  
**L-c2** Sector del Departamento en Lamina 1, ampliada en L-c2

**REFERENCIAS**

- SU\_Suelo Urbano
  - SS\_Suelo Suburbano  
Incluye emprendimientos Aprobados o con Informe favorable municipal anterior a la Categorización de Suelos
  - SSI\_Suelo Suburbano de Actividades Productivas de Bienes y Servicios
  - SRPT\_Suelo Rural Potencialmente Transformable
  - SRPTI\_Suelo Rural Potencialmente Transformable a Actividades de Bienes y Servicios
  - SUF\_Suelo Urbano de Fragilidad Ecosistemica
  - Suelo Suburbano de Fragilidad Ecosistemica
  - SRN\_Suelo Rural Natural
  - SR\_Suelo Rural
  - Arco del sol
  - Límite Marítimo
- SECTOR I = 7 millas náuticas  
 SECTOR II = 12 millas náuticas

- Rutas Nacionales
  - Tramo de Ruta Propuesto - Rambla del Humedal
  - Caminos Departamentales
  - Cursos de Agua
- .....Delimitación del área del plan de José Ignacio

**INFORMACIÓN CARTOGRÁFICA:**

INTENDENCIA MALDONADO

**FUENTE DE INFORMACIÓN:**

BASE IDE UY - INTENDENCIA MALDONADO

**FECHA DE ORIGEN DEL RECAUDO GRÁFICO:**

Diciembre 2010

**FECHA DE MODIFICACIÓN:**

06 / 10 / 2012

**OBSERVACIONES:**

-



NOMBRE :  
 CATEGORIZACIÓN INICIAL DE SUELOS

N°:	Escala:	Código:
03	1/90000	IN.03